Thánh Vịnh 127-B

1-2, 3, 4-5, 6
(CN 27 TN - B)

Thanh Lâm - 10/2005

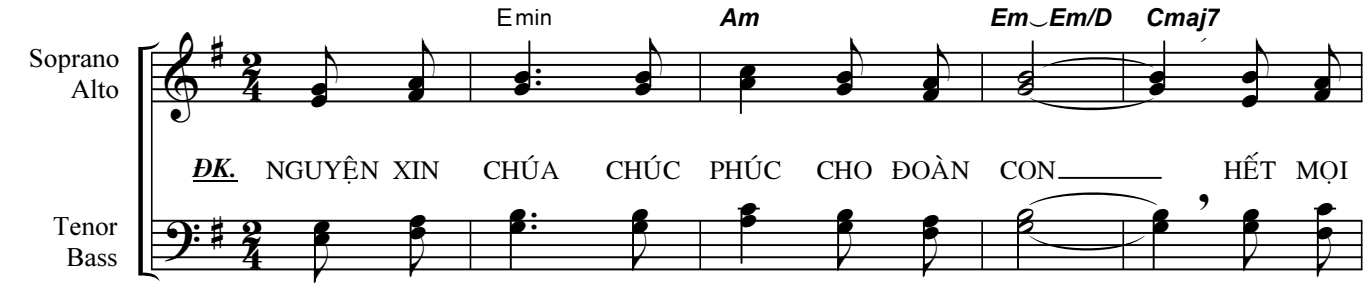

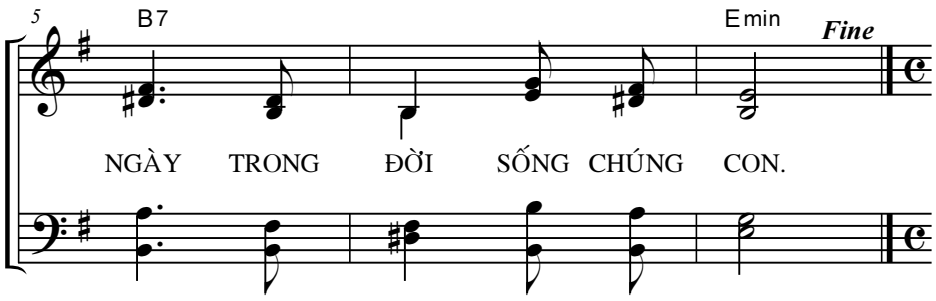

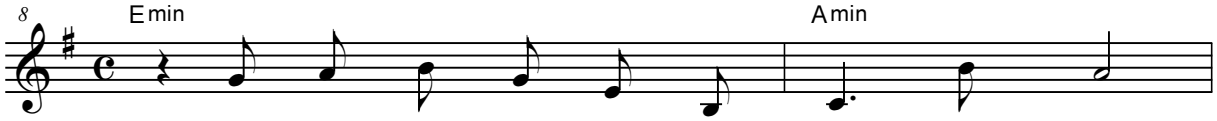

TK.
1. Ôi vinh phúc cho người hằng sợ Chúa luôn.
2. *Cành nho chín thơm ngọt trổ nhiều trái tươi.*
3. Ngàn ơn phúc xuống cho người sợ Chúa luôn.
4. *Bạn sẽ thấy cháu con đầy đàn xúm quanh.*

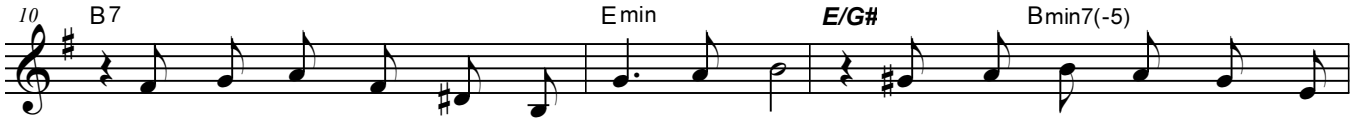

1. Đường lối Chúa chính trực bền tâm dõi bước. Nhiều công sức, nay người được
2. *Là hiền thê dịu dàng ở trong gia thất. Cành ô - liu đâm nhiều chồi*
3. Từ Si - on Chúa thương tình luôn chúc phúc. Này Gia - liêm huy hoàng, trù
4. *Lòng hân hoan gia đình thật bao êm ấm. Nguyện xin Chúa ban ơn lành*

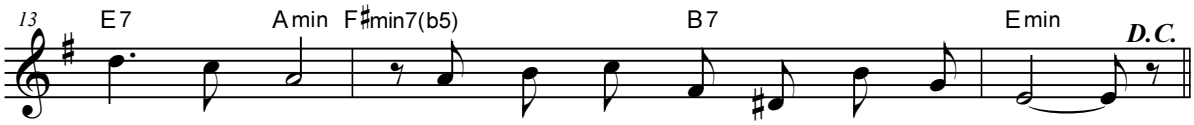

1. hưởng thanh nhàn. Ngàn muôn phúc lộc, hạnh phúc dâng tràn.
2. *búp non đẹp. Là con cái bạn đầm ấm, sum vầy.*
3. phú, hưng thịnh. Hồng ân ngút ngàn của Chúa ban tặng.
4. *xuống dư đầy. Bình an Chúa Trời trùm kín dân Ngài.*